

VENTA

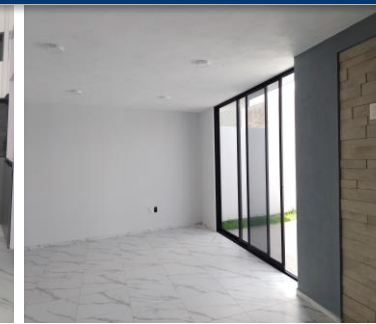
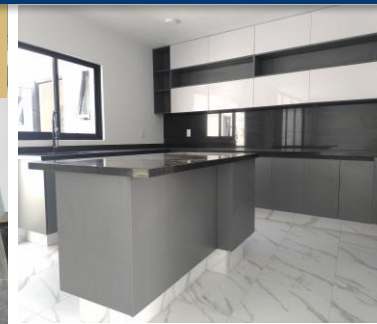

UBICACIÓN

\$6'995,000.00

Casa dentro de condominio, 4 recámaras, cada una con baño completo, preparación para aire acondicionado, sala de estar, sala-comedor, cocina integral equipada con estufa, patio de lavado, 2 estacionamientos, áreas comerciales cercana, escuelas, colegios, iglesias a pocos minutos de periférico, Auditorio Telmex y Plaza Andares. Terreno 8 x 21 m2, propiedad libre de gravamen.

CARACTERÍSTICAS GENERALES



TERRENO:



CONSTRUCCIÓN:



NIVELES:



HABITACIONES:



BAÑOS:



ESTACIONAMIENTO:

170 M2

234 M2

2

4

4

2

www.pisosiete.com.mx

33 1296 3164, 33 3320 8478