

VENTA

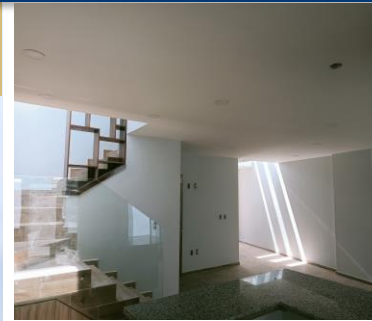

\$5 ' 295,000.00



Casa dentro de condominio, 4 recámaras, cada una con baño completo, preparación para aire acondicionado, sala de estar, sala-comedor, cocina integral equipada con estufa, patio de lavado, 2 estacionamientos, áreas comerciales cercana, escuelas, colegios, iglesias a pocos minutos de periférico, Auditorio Telmex y Plaza Andares. Terreno 8 x 18.50

CARACTERÍSTICAS GENERALES



TERRENO:

149 M2



CONSTRUCCIÓN:

198 M2



NIVELES:

2



HABITACIONES:

4



BAÑOS:

4



ESTACIONAMIENTO:

2

www.pisosiete.com.mx

33 1296 3164, 33 3320 8478